

YFIRLITSMYND, MKV 1:200

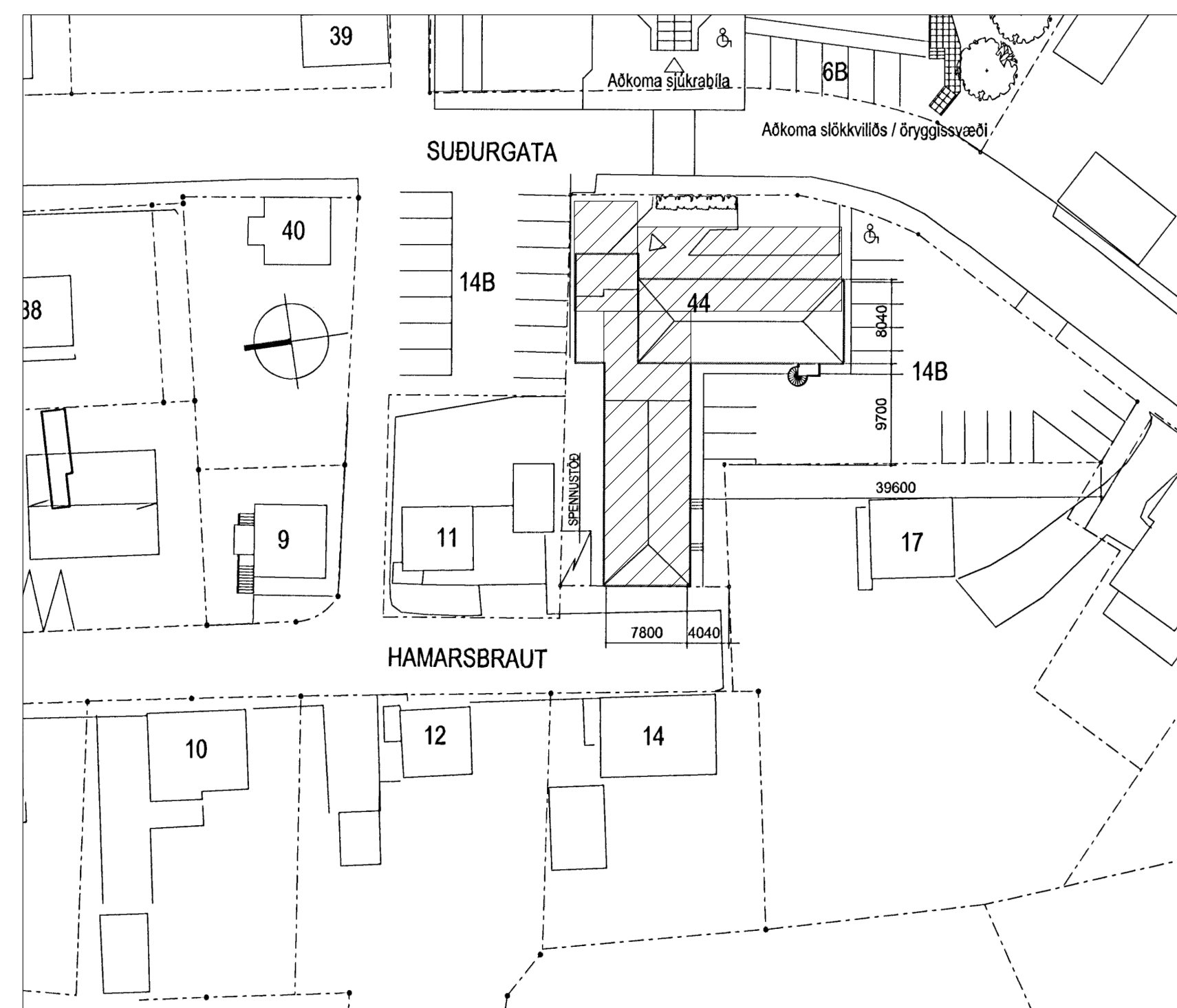

AFSTÖÐUMYND, MKV 1:500

Útgáfa	Dags.	Skýring	Breytt af
-			
-			
-			
-			

ATH! Par sem lagnir fara í gegnum sökkulveggi skulu vera 300x300 gót í kóta 100mm neðar en rennislíkóti

ATH! Par sem lagnir fara í gegnum brunahólfandi veggir eða plötur skal koma brunapétting, á fallstamma skal setja eldvarnarkraga eða eldvarnarborða á plötuskilum. Um frágang lagnastokka er vísað til séruppráttá aðalhönnuðar.

- P-Frænnisli _____
- P-Regnvatn - - - - -
- P-Dren - - - - -
- P-Regniv / Dren - - - - -

VEKTOR Stúumíla 3 - 108 Reykjavík - S 554 6650
 hönnun og ráðgjöf

Sigurður Halldórsson	Byggingarteknikráðgjafi	sigurdur@vektor.is	030859-7749
Emilía Kristjánsdóttir	Orkuskiptingarteknikráðgjafi	emil@vektor.is	280268-4539
Martín M. Andriassen	Byggingarteknikráðgjafi	martin@vektor.is	020459-2989
Óni Arnarson	Byggingarteknikráðgjafi	oni@vektor.is	040964-2669
Órvar Jónsson	Byggingarteknikráðgjafi	orvar@vektor.is	270588-2719
Óni Jóhannesson	Byggingarteknikráðgjafi	oni@vektor.is	090883-9859

Verkhli: Suðurgata 44, Hafnarfjörður

Verkhli: Lagnir-grunnlagir Yfirlitsmynd og afstöðumynd

Hannað: EK/DFJ Teiknað: DFJ

Mkv: 1:200/500 Dags: 09.09.2024

Sambýkkt hönnuðar: Teikn.rr.

Sambýkkt aðalhönnuðar / samræmingarhönnuðar: L-02

Útgáfa	Dags.	Skýring	Breytt af
-	-	-	-
-	-	-	-
-	-	-	-

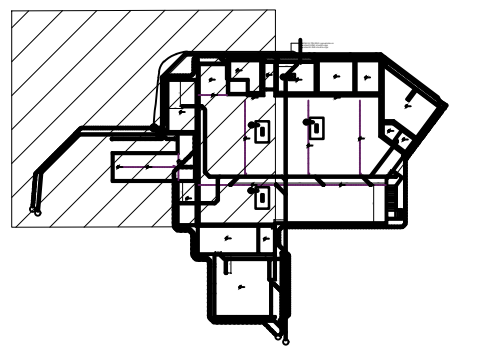
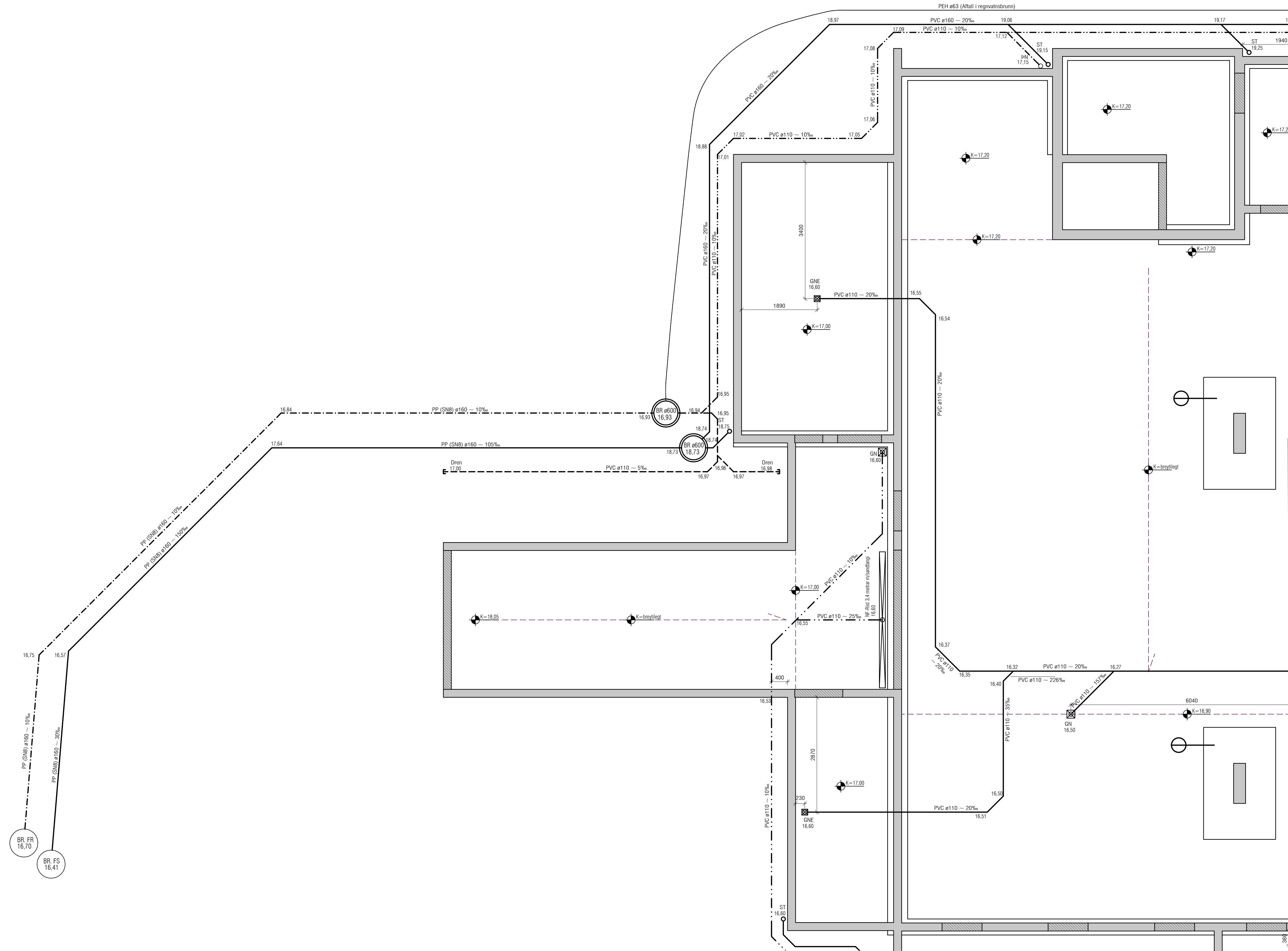

LYKILMYND 1:1000

Undir botn og utaná veggri lyftugryfju er settur vatnsheldur tjörudúkur og því ekki drenað sérstaklega. Sjá nánar á burðarþolsteikn.

ATH! Þar sem lagnir fara í gegnum sökkulveggi skulu vera 300x300 gót í kóta 100mm neðar en rennskótí

ATH! Þar sem lagnir fara í gegnum brunahólfandi veggri eða plötur skal koma brunapétting, á fallstamma skal setja eldvarnarkraga eða eldvarnarborða á plötuskilum. Um frágang lagnastokka er vísað til séruppráttá aðalhönnuðar.

- P-Frárennsli _____
- P-Regnvatn - - - - -
- P-Dren - - - - -
- P-Regnv / Dren - - - - -

VEKTOR Hönnun og ráðgjöf
Stúrnúala 3 - 108 Reykjavík - S 554 6650
Sigrún Halldóttir Byggingartekniráðgjafi sigurdur@vektor.is 030859-7749
Emilía Kristjánsson Orkuskipti/vektor.is 260268-4539
Márlis M. Andriassen Byggingartekni/vektor.is 040964-2669
Óni Arnarson Byggingartekni/vektor.is 040964-2669
Órvar Jónsson Byggingartekni/vektor.is 270588-2719
Óni Jóhannesson Byggingartekni/vektor.is 090863-9859

Verkhli: Suðurgata 44, Hafnarfjörður

Verkhli: Lagnir-grunnlagirn
Grunnmynd 1/3

Hannað: EK/DFJ Teiknað: DFJ

Mkv. 1:50 Dags. 09.09.2024

Samþykkt hönnuðar: Teikn.rr.

Samþykkt aðalhönnuðar / samræmingarhönnuðar: L-03

Útgáfa	Dags.	Skýring	Breytt af
-			
-			
-			
-			

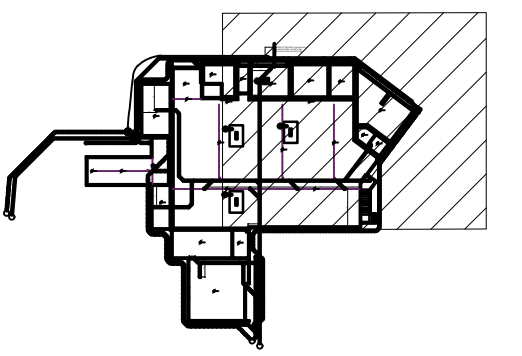

LYKILMYND 1:1000

Undir botn og utaná veggj lyftugryfju er settur vatnsheldur tjörudúkur og því ekki drenað sérstaklega. Sjá nánar á burðarþolsteikn.

ATH! Þar sem lagnir fara í gegnum sökkulveggi skulu vera 300x300 gót í kóta 100mm neðar en renniskóti

ATH! Þar sem lagnir fara í gegnum brunahólfandi veggj eða plötur skal koma brunabétting, á fallstamma skal setja eldvarnarkraga eða eldvarnarborða á plötuskilum. Um frágang lagnastokka er vísað til séruppráttá aðalhönnuðar.

- P-Frárennsli _____
- P-Regnvatn - - - - -
- P-Dren - - - - -
- P-Regnv / Dren - - - - -

VEKTOR Hönnun og ráðgjöf
Stúnumla 3 - 108 Reykjavík - S:554-6650
Sigríður Halldórsdóttir Byggingarteknikráðgjafi sigurdur@vektor.is 030859-7749
Emilín Kristjánsson Orkuskipti/vektor.is emil@vektor.is 260268-4539
Márlís M. Andriassen Byggingarteknikráðgjafi marlis@vektor.is 020459-2989
Óni Arnarson Byggingarteknikráðgjafi oni@vektor.is 040964-2669
Orvar Jónsson Byggingarteknikráðgjafi orvar@vektor.is 270588-2719
Óni Jóhannesson Byggingarteknikráðgjafi oni@vektor.is 090863-9859

Verkhli: Suðurgata 44, Hafnarfjörður

Verkhli: Lagnir-grunnlag
Grunnmynd 2/3

Hannað: EK/DFJ Teiknað: DFJ
Mik: 1:50 Dags: 09.09.2024

Samþykkt hönnuðar: Teikn.rr.

Samþykkt aðalhönnuðar / samræmingarhönnuðar: L-04

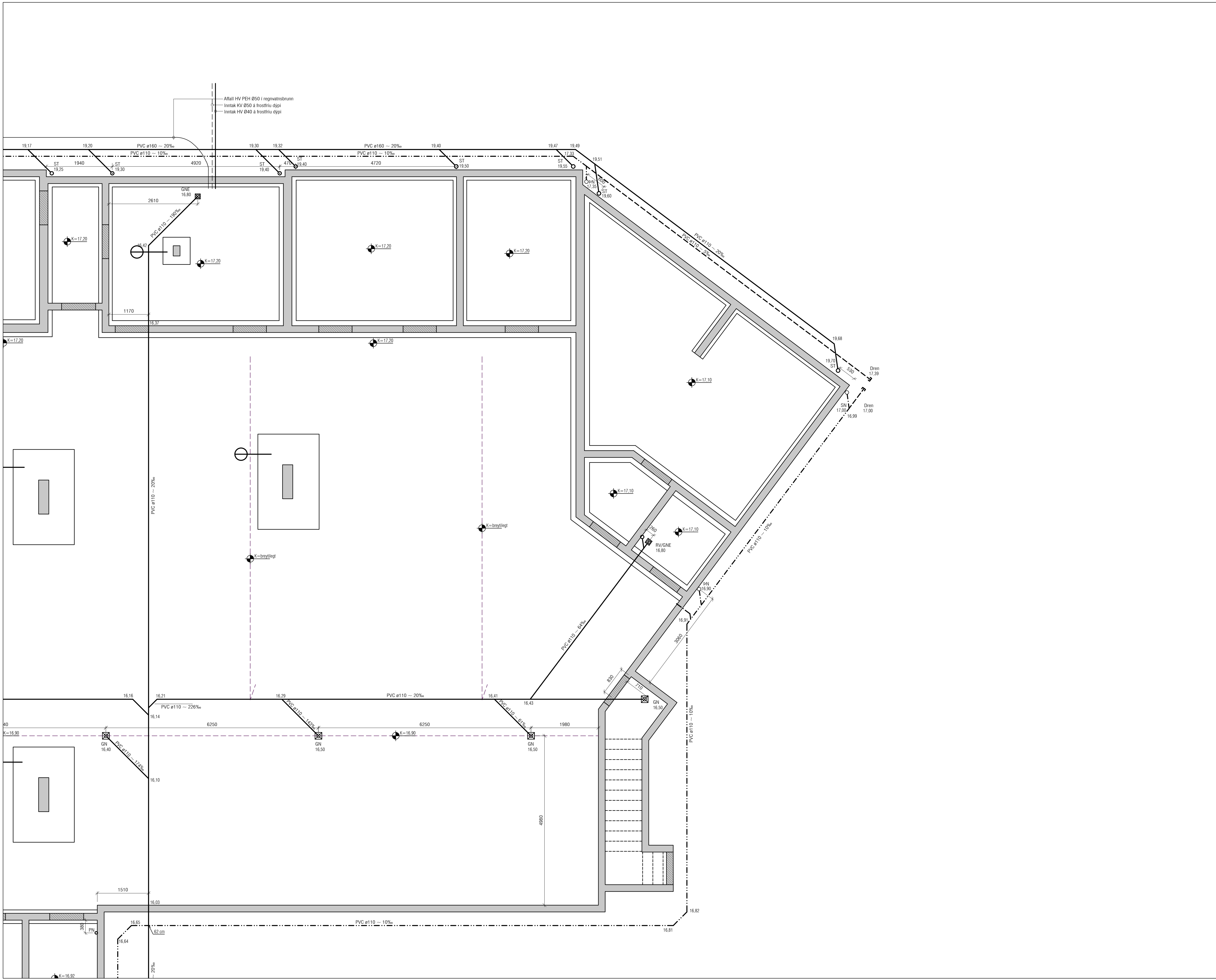

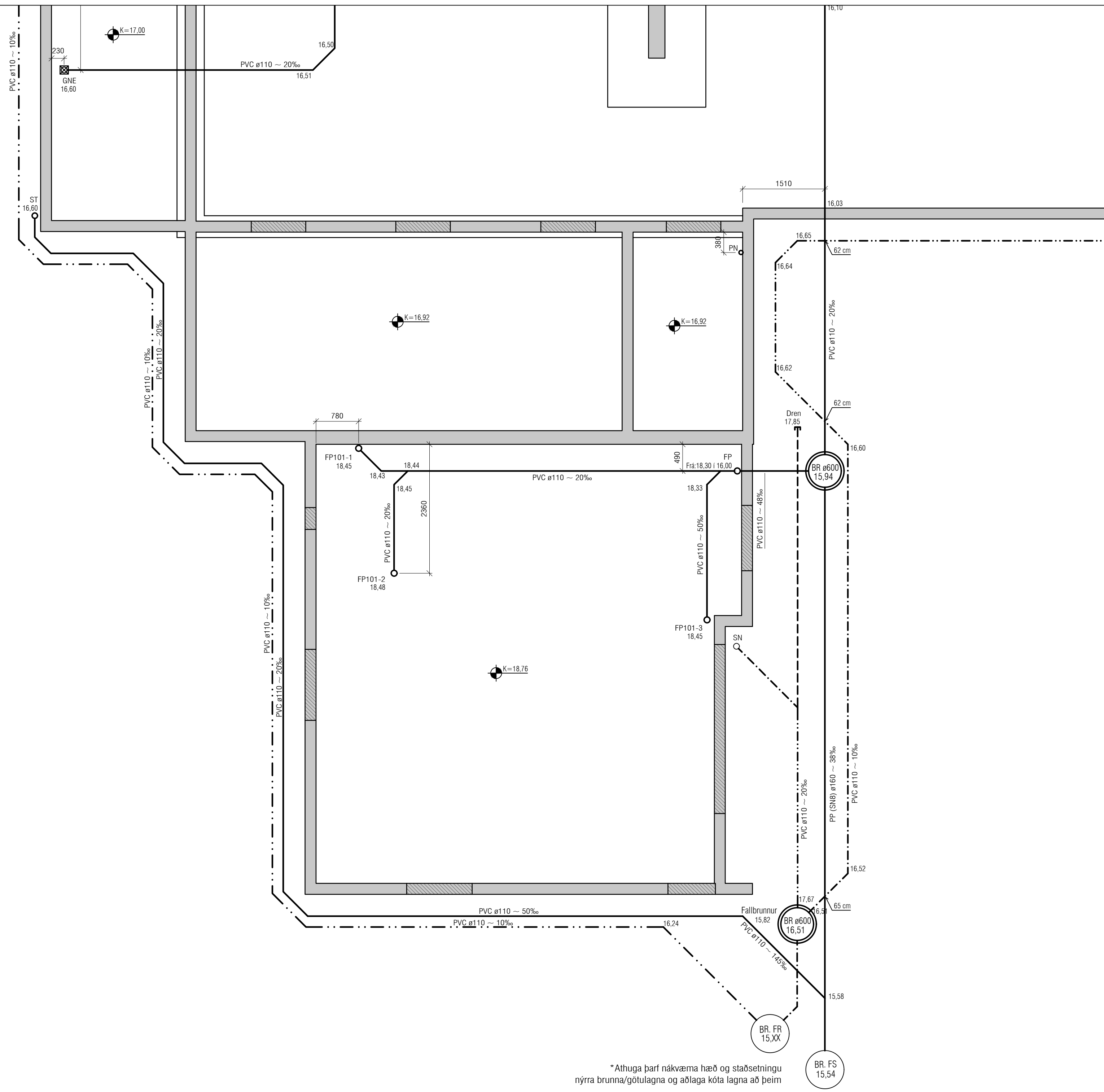

*Athuga þarf nákvæma hæð og staðsetningu nýrra brunna/götulagna og aðlaga kóta lagna að þeim

Útgáfa	Dags.	Skýring	Breytt af
-			
-			
-			
-			

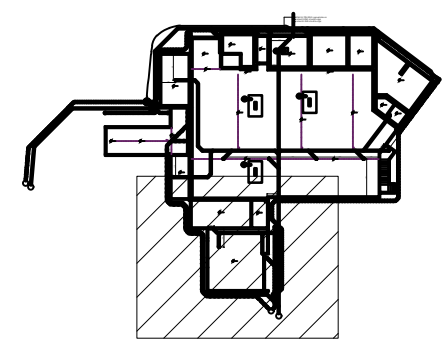

LYKILMYND 1:1000

Undir botn og utaná veggj lyftugryfju er settur vatnsheldur tjörudúkur og því ekki drenað sérstaklega. Sjá nánar á burðarþolsteikn.

ATH! Þar sem lagnir fara í gegnum sókkulveggi skulu vera 300x300 gót í kóta 100mm neðar en rennisliskóti

ATH! Þar sem lagnir fara í gegnum brunahólfandi veggj eða plötur skal koma brunabétting, á fallstamma skal setja eldvarnarkraga eða eldvarnarborða á plötuskilum. Um frágang lagnastokka er vísað til séruppráta aðalhönnuðar.

- P-Frárennsli _____
- P-Regnvatn _____
- P-Dren _____
- P-Regnv / Dren _____

VEKTOR Stúnumíla 3 - 108 Reykjavík - S:554-6650
 hönnun og ráðgjöf
 Sigrður Halldóttir Byggingartekniáæðingur sigdur@vektor.is 030859-7749
 Emilía Kristjánsson Ökutakniáæðingur emil@vektor.is 260268-4539
 Marís M. Andriassen Byggingartekniáæðingur maris@vektor.is 020459-2989
 Óni Arnarsson Byggingartekniáæðingur oni@vektor.is 040964-2669
 Orvar Jónsson Byggingartekniáæðingur orvar@vektor.is 270588-2719
 Óni Jóhannesson Byggingartekniáæðingur onio@vektor.is 090863-9859

Verkhli: Suðurgata 44, Hafnarfjörður
 Verkhli: Lagnir-grunnlagin
 Grunnmynd 3/3
 Hannað: EK/DFJ Teiknað: DFJ
 Mkv: 1:50 Dags: 09.09.2024
 Samþykkt hönnuðar: Teikn. nr.